

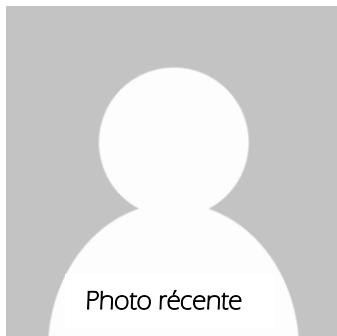

RÉSIDENCE CFA COUTANCES

Dossier d'inscription



NOM :

Prénom :

Date de naissance :

N° téléphone portable :

Établissement fréquenté :

BATIMENT CFA COUTANCES

Métier :

Inscription : Formule Etape Formule Complète
(4 nuitées + 4 diners + 4 p.déj.) (4 nuitées + 5 déj.+ 4 p. déj + 4 diners)

Merci de joindre :

Une copie de votre carte vitale

CHARTRE DE VIE DE LA RESIDENCE CFA COUTANCES

La Résidence CFA Coutances est un service (et non un droit) accordé aux apprenants afin qu'ils puissent suivre leur formation dans les meilleures conditions possibles, dans la limite des 160 places disponibles.

La résidence propose un "art de vivre ensemble" au service de l'apprentissage. Cette vie en communauté suppose donc une attitude responsable afin que tous les résidents puissent évoluer dans une atmosphère de travail, de réussite et d'épanouissement personnel.

Nous sommes particulièrement attentifs à ce que la résidence CFA Coutances soit un lieu où chacun trouve ce dont il a besoin ou envie : repos, détente, travail personnel, échanges avec les autres, etc.

La règle fondamentale est le respect de l'autre, du personnel de l'établissement, du matériel et des installations.

TARIFS ET REGLEMENT (TARIFS AU 01/01/ 2020)

	En contrat d'apprentissage	En contrat professionnel
Repas	5 €	9 €
Nuitée + petit-déjeuner	9 €	16 €
Pension complète (4 nuitées +5 déjeuners + 4 petits déjeuners + 4 diners)	81 € La semaine	145 € La semaine
Formule étape (4 nuitées + 4 dîners + 4 petits déjeuners.)	56 € La semaine	100 € La semaine

- ❖ S'il y a une prise en charge des frais (ASE, Foyer, Employeur...), merci de fournir une attestation avant le début de la formation.

LA COTISATION AU FOYER SOCIO-ÉDUCATIF (TARIFS AU 01/01/ 2020)

Une participation financière est demandée en début de formation pour les activités liées au foyer socio-éducatif (payable en espèce ou chèque à l'ordre de Bâtiment CFA Coutances)

Diplôme	Durée	Externe	Demi-pensionnaire	Résident
CAP/BP/Bac Pro	2 ans	20 €	20€	50€
CAP Connexe/MC	1 an	10€	10€	25€
Bac Pro	3 ans	30€	30€	75€

❖ La cotisation est acquise pour tout le cycle de formation.

FIGHE SANTE

(Informations confidentielles)

PERSONNES À PRÉVENIR EN CAS D'URGENCE (accident, maladie)

	Nom - Prénom	Téléphone domicile	Téléphone mobile	Autre
Père		__ - __ - __ - __ - __	__ - __ - __ - __ - __	__ - __ - __ - __ - __
Mère		__ - __ - __ - __ - __	__ - __ - __ - __ - __	__ - __ - __ - __ - __
Autre (à préciser)		__ - __ - __ - __ - __	__ - __ - __ - __ - __	__ - __ - __ - __ - __
Autre (à préciser)		__ - __ - __ - __ - __	__ - __ - __ - __ - __	__ - __ - __ - __ - __

En cas de changement de numéro de téléphone, merci de nous le signaler dans les meilleurs délais.

Je soussigné(e),

Responsable légal de

Autorise le Bâtiment CFA Coutances à prendre toute décision nécessaire pour le transport du résident chez le médecin ou à l'hôpital (via les pompiers, ambulance, taxi ou véhicule CFA).

Autorise les médecins tous soins et interventions chirurgicales (y compris une anesthésie) sur mon fils/ma fille

Le représentant légal s'engage à prendre en charge le jeune dès sa sortie de l'hôpital / clinique.

Fait à

Signature du représentant légal

Le

RENSEIGNEMENTS MÉDICAUX

Numéro de sécurité sociale :

__/__/__/__/__ __/__/__ (si le jeune n'est pas affilié, inscrire le N° du responsable légal)

Antécédents médicaux : *(maladies, allergies, hémophilie, épilepsie, asthme, contre-indication à certains médicaments)*

.....
.....

Traitement en cours : *(joindre une photocopie de(s) l'ordonnance(s))*

.....
.....

Autres informations utiles à nous communiquer :

.....

LA VIE SPORTIVE, SOCIALE ET CULTURELLE A LA RESIDENCE

- ◆ Diverses activités gratuites sur site sont proposées aux internes : billard, baby-foot, fléchettes, jeux de société, consoles vidéo (2 PS4), salle de cinéma, terrain de sport extérieur, gymnase...
- ◆ Des activités à l'extérieur du CFA sont également proposées aux résidents, externes et sont systématiquement encadrées par un animateur socio-éducatif : bowling, accrobranche, karting, paintball, cinéma, ekoart... Une participation financière est demandée.
- ◆ Selon les saisons, les programmations et les envies, des sorties sportives et culturelles sont à découvrir, également encadrées par nos animateurs socio-éducatifs : rencontres sportives, théâtre, spectacles, concerts, barbecue de fin d'année à la résidence...
- ◆ Les draps, draps housses et taies d'oreillers doivent être fournis par l'apprenti. Pour des raisons sanitaires et de normes européennes, il est interdit d'apporter son sac de couchage.

Autorisation de participation aux activités en soirée et droit à l'image

Je soussigné(e) Madame Monsieur
Responsable légal de

*L'autorise, ne l'autorise pas **, à participer aux sorties et activités à caractère pédagogique, culturel et/ou sportif et à le transporter (bus, car, véhicule CFA, minibus, etc.) pour se rendre à des activités à l'extérieur de la résidence du BATIMENT CFA COUTANCES.

*Autorise, n'autorise pas**, le BATIMENT CFA COUTANCES à photographier et / ou filmer le jeune dans le cadre des sorties et activités proposées à la résidence de Coutances et à reproduire et diffuser ces images sur tout support de communication, dans un but non lucratif (ex : site internet du CFA, Facebook...)

Pour les sorties extérieures, l'interne peut être amené à utiliser son véhicule personnel. Il dégage le BATIMENT CFA COUTANCES de toute responsabilité (vol, dégradation, accident...)

Demande d'autorisation de sorties des résidents mineurs

*L'Autorise, ne l'autorise pas**, à sortir de la résidence aux horaires prévus par le règlement intérieur (de 16h30 à 19h).

*Rayer la mention inutile

Fait à _____, le _____

Signature du résident

Signature du responsable légal
(Pour les mineurs)